SCHEDA TECNICA

DURABLE

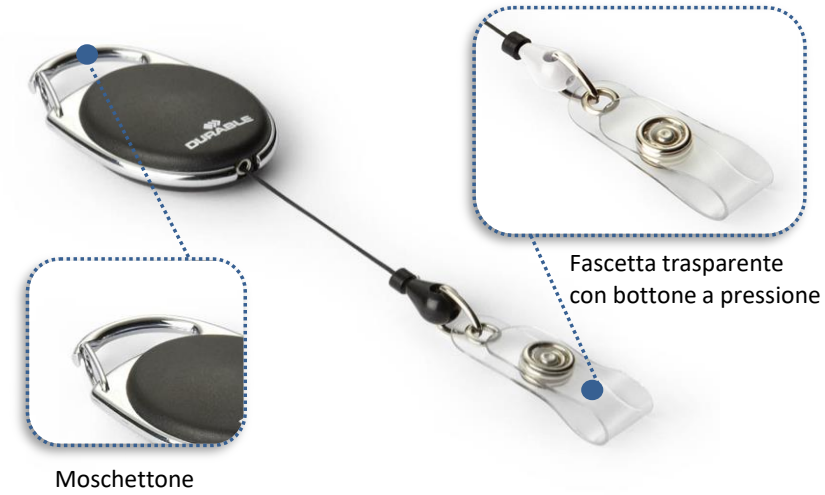

Codice prodotto	8324-01
Nome articolo	CHIOCCIOLA JOJO STYLE
Colore	Nero
Codice a barre EAN	4005546984575
Confezione	10 pezzi
Dimensioni prodotto	Lunghezza filo 80cm
Peso gr confezione	230 gr
Paese d'origine	Made in PRC
Confezionamento	Scatola di cartone
Codice a barre master carton	4005546984582
Q.tà master carton	16 confezioni
Descrizione	Elegante chiocciola YO-YO ovale con finiture in metallo cromato e cordicella retrattile da 80cm. Dotata di moschettone per aggangio a passanti e asole. I portanomi e portabadge possono essere facilmente fissati tramite la fascetta in plastica trasparente dotata di bottone a pressione.
Caratteristica	
Informazioni aggiuntive	Disponibile in vari colori